Lösungen der K O M B I N A T I O N E N

aus der 10. Offenen Eimsbütteler Herbstmeisterschaft 2022 von und mit T. Richter

Diagramm 1

34...♘xe4?? Stattdessen war ein nur vorübergehendes Damenopfer vonnöten.

34...♕xe4!! 35.♖xe4 *(35.♘g5 ♕xd5–+)* 35...♘xe4

a) 36.♕c2 ♖b1+ 37.♕xb1 ♖xb1#;

b) 36.h3 ♘xd2 37.♖xd2 ♖b2!–+;

c) 36.♕xb4 cxb4 37.♘d4 b3 38.♖b2 ♖b4!–+

Viel mehr kann man von einer Gewinnstellung doch kaum erwarten. Der Materialvorsprung von zwei verbundenen und zudem weit vorgerückten Freibauern lässt den Computer hier obendrein ein Matt in spätestens zwölf Zügen anzeigen.

35.♕xb4 cxb4 36.fxe5+–

So pocht Barmbeks Schachwart zwar weiterhin auf seine beiden prächtigen, weil verbundenen und zudem gefährlich weit vorgerückten Freibauern. Der Außenseiter hat dafür hingegen einen Turm mehr. Doch in beiderseits horrender Zeitnot setzte sich am Ende der Favorit durch. Kurz vor Weihnachten sei dem *Christ*kind dank.

0–1 (51)

Diagramm 2

6.♗xf7+! ♔xf7 7.♘g5+ ♔e8 8.♕xg4

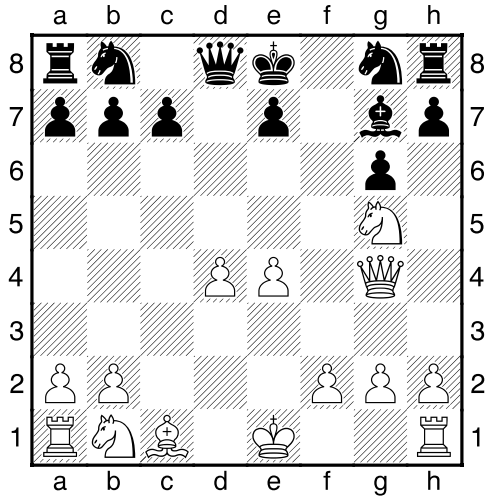

Lösungen der K O M B I N A T I O N E N

aus der 10. Offenen Eimsbütteler Herbstmeisterschaft 2022 von und mit T. Richter

8...♘h6 Der etwas chaotische Fortgang der Partie ist beinahe egal. Auch diese zweite erneut mit einem vorübergehenden Figurenopfer eingeleitete Zugfolge ist mit dem Gewinn eines schnöden Bauern beileibe noch nicht beendet. Logischer erscheint jedoch wohl eher, dass sich der Schwarze seinen Minusbauern umgehend wieder zurückholt. Das würde seine Situation allerdings überhaupt nicht verbessern.

8...♕xd4 9.♕c8+ ♕d8 10.♕xb7+–;

8...♗xd4 9.♕f4 ♘f6 10.♘e6 ♕d7 11.♘xc7+ ♔f7 12.♘xa8 ♘c6 13.0–0 ♖xa8 14.♘d2+–

9.♕d1

9.♕h3!+–

9...♕xd4 10.♕xd4 ♗xd4 11.♘e6± und später **1–0 (25)**

Diagramm 3

13...♘xc2?

"Damenfang auf offenem Brett" lautet die Überschrift dieser taktischen Facette.

13...♗c5! 14.♗g5 c6 15.♖ad1 ♖a7 16.♖xd4 ♖xb7 17.♖xd8+ ♔xd8 18.♗xa6 ♖a7 19.♗c4 ♗d4 20.♖d1 ♖d7∓

Am Ende hätte Schwarz dergestalt immerhin eine Qualität mehr gehabt.

14.♕c6+ ♘d7 15.♘d5 exd5 16.♕xc2± … 1–0 (24)

Diagramm 4

18.♖xe6! ♖e8

18...fxg6 19.♕xg6+ ♔h8 20.♕h7#;

18...♘f6 19.♖e7 ♕xd6 20.♕xg6+ ♔h8 21.♕h6+ ♔g8 22.♕xg5+ ♔h8 23.♕h6+ ♔g8 24.♗h7+ ♘xh7 25.♕xd6+–

19.♖e7?? Das große Fressen musste einfach nur weitergehen. Echte Wölfe haben doch schließlich sehr oft schier unbändigen Appetit.

19.♖xg6+!

a) 19...♔f8 20.♖g8+!! ♔xg8 21.♕h7+ ♔f8 22.♕h8#;

b) 19...fxg6 20.♕xg6+ ♔f8 21.♕h6+ ♔f7 22.♗g6+ ♔e6 23.♗xg5

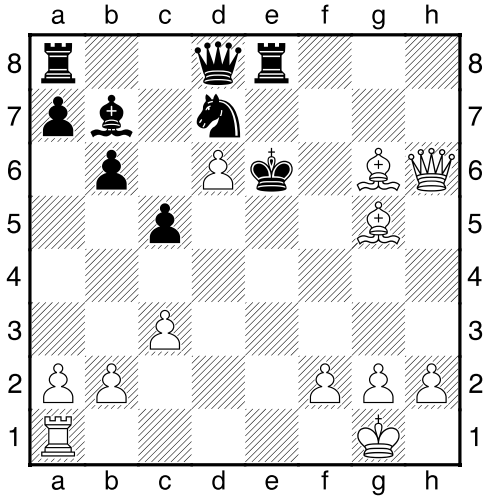

b1) 23...♕b8 24.♖d1! ♖h8 25.♗h7+ ♘f6 26.♗f5+! ♔xf5 27.♕xf6+ ♔g4 28.h3+ ♖xh3 29.gxh3+ ♔h5 30.♕h6# respektive 29...♔xh3 30.♕e6/f5#;

b2) 23...♖h8 24.♖e1+! ♔xd6 25.♗f4+! ♔c6 26.c4!! ♖xh6 27.♗e4# oder 27.♖e6#;

b3) 23...♕xg5 24.♕xg5 ♔xd6 25.♗xe8 ♖xe8 26.♕g6+ ♖e6 27.♖d1+ ♗d5 28.♕d3 ♘f6 29.c4+–

19...♖xe7 20.♗xg5 ♖e1#

0–1

<u>Diagramm 5</u>

41.♖xd5! Mit fast 600 DWZ-Punkten weniger reichte es nun dem Barmbeker, der allerdings nach sieben Runden einen Preis für den zweithöchsten DWZ-Gewinn erhielt. Herzlichen Glückwunsch!

41...♖xd5 42.♘e7+ ♔d7 43.♘xd5+–

1–0

Lösungen der K O M B I N A T I O N E N

aus der 10. Offenen Eimsbütteler Herbstmeisterschaft 2022 von und mit T. Richter

Diagramm 6

22...♔h8!

22...h6 23.♕g2+! ♕xg2+ 24.♔xg2

a) 24...♘e3+ 25.♔f3 ♘xf1 26.♖xf1 ♔h7 27.♖c1 ♔g6 28.♖c7 ♖fd8 29.a4!=;

b) 24...♔h7! 25.♔f3 ♖g8 26.♖g1 h5∓

23.♔h1

23.♖ac1 ♖g8+ 24.♔h1 h6!–+;

23.♕g2!? ♕h5! *(23...♖g8?? 24.♘f7#)* 24.♕f2 ♖g8+ 25.♔h1 ♖g4 26.♖g1 ♖bg8–+;

23.♕f2! ♖g8+ 24.♔h1 ♖g7 25.♕f3 ♕g4 26.♕xg4 ♖xg4∓

23...h6! 24.♖g1 ♖g8! 25.♖xg8+

25.♕f2! ♔h7

a) 26.a3 ♕h5 27.♘c4 ♕h3 28.♘d6 ♖bf8 29.♖g3 ♖xg3 30.♕xg3 ♕xg3 31.hxg3 ♖g8 32.♔h2 h5–+;

b) 26.♖g3 ♖xg3 27.♕xg3 ♕xg3 28.hxg3 ♖g8 29.♖g1 *(29.♔h2 h5–+)* 29...a6 30.♖g2 ♘e3 31.♖g1 h5 32.♔h2 ♖g4 33.♘e8 ♘d5!–+

25...♖xg8

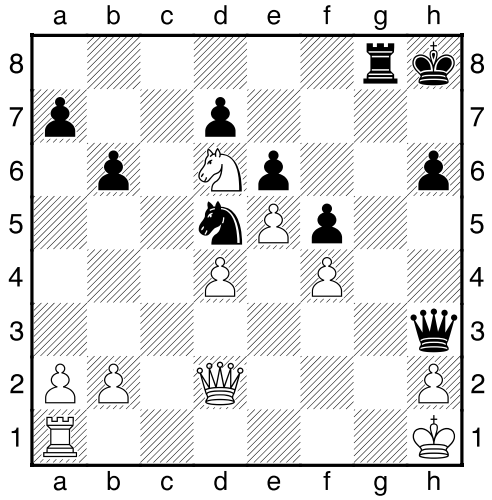

Lösungen der K O M B I N A T I O N E N

aus der 10. Offenen Eimsbütteler Herbstmeisterschaft 2022 von und mit T. Richter

26.♖g1

26.♕f2 ♘xf4! 27.♘f7+ *(27.♕xf4 ♕g2#)* 27...♔h7 28.♘d6 ♘d3 29.♕e2 ♖g3!–+

26...♕f3+! 27.♖g2

27.♕g2 ♖xg2 28.♖xg2 ♘xf4 29.♘f7+ ♔h7 30.♘g5+ hxg5 31.Weiß beliebig ♕xg2#

27...♕f1+ und leider gab mein Schachlehrer-Kollege jetzt einen Zug zu früh auf.

28.♖g1 ♕/♖xg1# **0–1**

Diagramm 7

30.♘xc6! bxc6 31.♕xc6+ ♔b8 32.♗c1

Es ging sogar noch besser, weil der schwarze König bereits auf Matt steht.

32.♖a3!+–

32...♕g4 Schwarz droht so immerhin ein einzügiges Grundreihenmatt. Nur ist erst einmal noch Weiß dran.

32...♕g6 33.♕d5 ♖c8 34.♗e3+– hätte die schwarze Niederlage allerdings auch nur unnötig lange aufgeschoben.

33.♖b1+ und der sogar 800 DZW-Punkte schwächere Gegner gab zurecht auf.

33...♗b6 34.♖xb6+ ♔a7 35.♕b7# **1–0**

Diagramm 8

Der eigene Läufer stand noch der schwarzen Batterie in der h- Linie im Weg und musste deshalb weggezogen werden. Dabei die Dame zu gewinnen, um danach mattzusetzen, reichte natürlich völlig aus, selbst wenn es eine deutlich schnellere Alternative gab. Am Ende erhielt Timo Steinhauer übrigens gerade noch den vierten Preis in der Spezialkategorie der größten DWZ-Steigerungen. Gratulation!

28...♗e7–+ 28...♗xg3! 29.hxg3 ♕xg3# oder ♕h2# **0–1**

Lösungen der K O M B I N A T I O N E N

aus der 10. Offenen Eimsbütteler Herbstmeisterschaft 2022 von und mit T. Richter

Diagramm 9

40.♖xe4+! und die Partie war vorbei. So oder so bekommt Schwarz nun eine Springergabel präsentiert. Der dadurch siegreiche Costa Ricaner landete schließlich auf dem Bronzerang. Mein Glückwunsch!

a) 40...♔f6 41.♖f2+ ♔g7 42.♖xf7+ ♔xf7 43.♘d6+ ♔g7 44.♘xb7+–;

b) 40...♔xe4 41.♘d6+ ♔e3 42.♖d3+ ♔e2 43.♘xf7+–

1–0

Diagramm 10

39.c7??⊕

39.♔d4!

a) 39...♘xd5 40.♔xd5 ♖d8+ 41.♔c5 ♖c8 42.b6 ♔e7 43.b7 ♖b8 44.♔b6+–;

b) 39...♘xe2+ 40.♔c5 ♔g7 41.c7 ♖c8 42.♔c6 ♘c3 43.b6!! ♘xd5 44.cxd5 ♖a8 45.b7 ♖a6+ 46.♔b5 ♖a7 47.b8♕+–

39...♘xd5+ 40.cxd5 ♖e8+ 41.♔d4 ♔e7

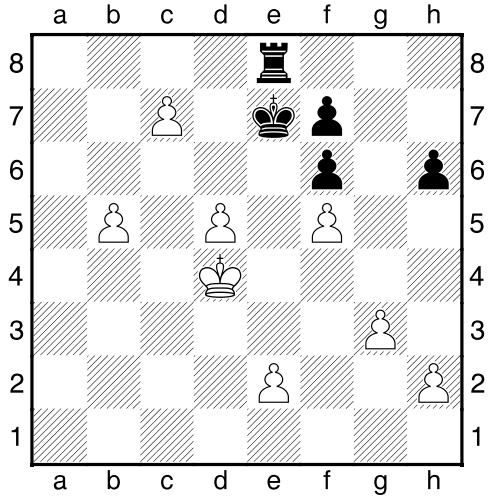

42.♔c5? Ein halber Punkt war für Weiß aber immer noch drin.

42.e4 ♔d7 43.b6 h5 44.h3 ♖g8 45.g4 hxg4 46.hxg4 ♖xg4 47.d6 ♔c8

48.♔d5=

42...♔d7! 43.b6 ♖xe2 44.d6 ♖b2!

In der Folge nutzt der HSK-Spieler sehr schön den weißen Zugzwang aus.

45.g4 ♖b1 46.h3 ♖b2 47.h4 ♖b3 48.♔c4 ♖xb6 49.♔c5–+ 0–1

Diagramm 11

24.g5??

24.♘d3? ♖xa3–+;

24.♘c6!

a) 24...♗d8 25.g5! fxg5 26.♕xe6+ ♗f7 27.♕d6 ♖e8 28.♘fe5 ♗c7 29.♘e7+ ♖xe7 30.♕xe7 ♕xd4+ 31.♔h1 ♗xe5 32.♕xf7+ ♔h8 33.♖ce1+–;

b) 24...♗xc6 25.♕xe6+ ♔h8 26.♖xc6 ♕a7 27.♖e1 ♗d8 28.♖e3!+–

24...fxe5 25.gxh6 exd4 26.♕e5 ♗f6 27.♕g3 d3+ 28.♔h1 ♕e3–+

Nach zwei Auftaktniederlagen folgten allerdings am Ende sehr starke 4,5 Punkte aus den letzten fünf Runden. Der Jurastudent bestätigte dadurch erneut meine steile These, dass unsere offene Eimsbütteler Herbstmeisterschaft schon oft ein sehr gutes Pflaster vor allem für Schachspieler meines alten Barmbeker Schachklubs war.

0–1 (38)

Diagramm 12

34.♘d4?? Schielt indirekt auf die schwarze Dame.

34.♘e3! h5 35.♕b5 ♔g7 36.a5±

34...♕e5! Das eigentliche Problem ist jedoch die ungedeckte weiße Lady. Somit geht nun der vorwitzige Springer verloren. Tja, wer anderen eine Grube gräbt, ...

35.e3 cxd4 36.exd4 ♕d5 37.h4 ♖d6–+ 0–1 (50)

Lösungen der K O M B I N A T I O N E N

aus der 10. Offenen Eimsbütteler Herbstmeisterschaft 2022 von und mit T. Richter

Diagramm 13

40...f6+??

40...♖e6+ 41.♔xd5 ♖d6+ 42.♔c4 ♖c6+ 43.♖c5 ♖a6 44.♔b5 ♖a7 45.♔c6 ♖a6+ 46.♔d5 ♔d7=

41.gxf6+ ♖xf6

41...♔d7 42.♖b7+ ♔c6

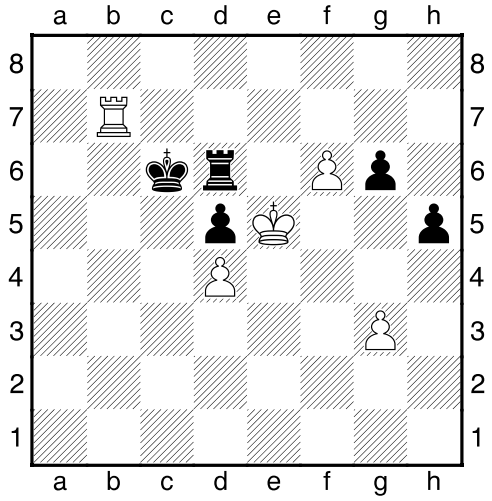

43.♖b6+!! ♔xb6 44.♔xd6 g5 45.♔xd5 h4 46.f7 hxg3 47.f8♕ g2

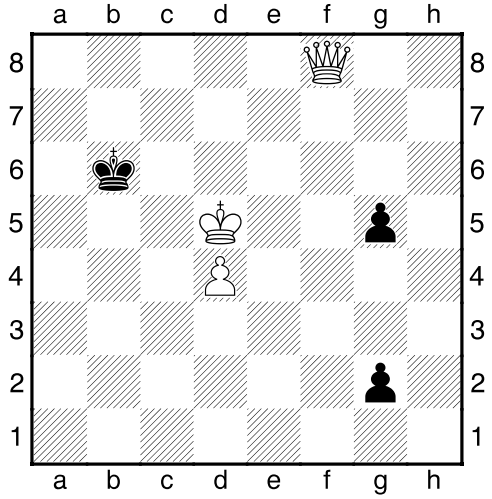

48.♕b8+! ♔a5 49.♔c5! g1♕ 50.♕a7/a8/b5#

42.♖b7+ und mein Gegner gab auf, zumal er nicht nur seinen Turm verliert.

42...♔d8 43.♔xf6 ♔c8

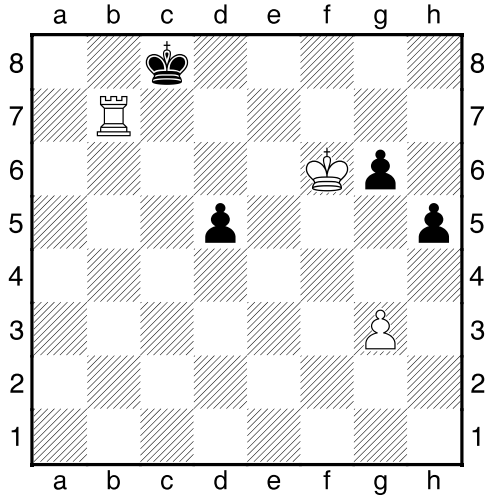

44.♖h7 (44.♖f7 und 44.♖g7 funktionieren genauso gut.) 44...♔b8 45.♔xg6 ♔a8 46.♔f6 h4 47.gxh4 ♔b8 48.♔e6 ♔c8 49.♔d6! ♔b8 50.♔c6 ♔a8 51.♔b6 ♔b8 52.♖h8# **1–0**

Diagramm 14

49...♔h4! 50.♘c3

50.♔xd4 e2 51.♔c5 e1♕–+

50...♗xc3 51.♔xc3 ♔g3–+ 0–1

Der e-Bauer verwandelt sich trotzdem unweigerlich in eine Dame. Gerrit Voigt gebührt mein allerherzlichster Glückwunsch zum erneuten Gewinn der OEHM!

Diagramm 15

32.♕a7! ♔g6 33.♖cxf7 ♕h8

33...♖xf7 34.♕xf7#;

33...♖g8 34.♕f2 g4 35.♖f6+ ♔h7 36.♕c2+! ♕e4 37.♖f7+ ♔h8 38.♕c6+–

34.♕f2 ♖g8 35.♕c2+! ♔h5 36.g4+! ♔xg4 37.♕d1+

Das Dual funktioniert genauso gut: 37.♕e2+ ♔h4 38.g3# **1–0**

Lösungen der K O M B I N A T I O N E N

aus der 10. Offenen Eimsbütteler Herbstmeisterschaft 2022 von und mit T. Richter

Diagramm 16

20.♘xc6! Der einzige Verteidiger von e7 wird vernichtet, so dass der zweite Springer dort eine Gabel droht. Das reichte dem früheren Gewinner eines Kategoriepreises der OEHM, um aufzugeben und dadurch seinem Vereinskameraden den Weg zu bereiten, der schließlich nämlich erst als Preisträger für die zweitgrößte DWZ-Steigerung im Herbstturnier 2022 sein gutes Ende fand.

a) 20...♕xc6 21.♘xe7+ ♔h8 22.♘xc6 bxc6 23.♕xc6 ♘c5 24.♖xd6 ♘e6 25.♕d5+–;

b) 20...bxc6 21.♘xe7+ ♔h8 22.♘xc8 ♖axc8 23.♖xd6 ♘b8 24.e4+–

c) 20...♔h8 21.♘cxe7 ♕d8 22.e4+–

1–0

Diagramm 17

34...♘d3+! 35.♔e3

35.♔g1 ♘xf3+

a) 36.♔h1 ♘f2+ 37.♗xf2 ♖xd1+ 38.♗e1 ♘xe1 39.g3 ♘d3+ 40.♔g2 ♘f4+ 41.♔f3 ♘xe2 42.♔xe2 ♖h1–+;

b) 36.♔f1 ♘xh2+ 37.♔g1 ♘f3+ 38.♔f1 ♘fe5–+

35...♘c4#

0–1

Diagramm 18

29.♕xe2

Nein, in Abwandlung des Volksliedes ist das Wandern des Königs Lust, zumal schon eine gewisse Route zurückgelegt wurde. Die ungeliebte Dienstreise des schwarzen Monarchen hätte somit ruhig noch ein Stückchen weiter gehen sollen.

29.♕b4+!

a) 29...♕b5 30.♕c3 ♔a7 31.♘c5 ♗g4 32.a4! ♕e2 33.d7 ♗xd7 34.♘xb7!+–;

b) 29...♔a7 30.♘c5 ♕b5 31.♕xb5 axb5 32.♘xd7+–

29...♖xe2 30.♖b4+ ♔a7 31.♘c5 ♗c8 32.d7 ♗xd7 33.♘xd7 ♖ae8 34.♖bd4??

34.h3! ♖xc2 35.♖h4 h6 36.a4+–

34...♖e1+ 0–1

<u>Diagramm 19</u>

37...♘c5?

37...♖c4! 38.h5

a) 38...♘g3 39.♔b3 c2 40.♖xc2 ♖xc2 41.♔xc2 ♘xh5 42.♖d4=)

b) 38...♘f6 39.♖xc3 ♖xc3+ 40.♔xc3 ♘xh5 41.♔d4 ♘f6 42.♔e5! ♘g4+ 43.♔xe6 ♘xe3 44.♖e2 f4 45.♖f2 ♔b7 46.♖xf4=

Dieses Endspiel dürfte sich allerdings trotz eines minimalen weißen Materialvorsprungs bestimmt noch locker in der Remisbreite befinden.

38.♖d4! ♖xd4

38...♘a6 39.h5! e5 40.♖xb4!! ♘xb4+ 41.♔b3!

a) 41...♘xa2 42.♔xa2 ♔d7 43.h6+–;

b) 41...♘d5 42.h6 ♘f6 43.♖h2!+–;

38...a5 39.h5!

a) 39...e5 40.♖xb4 axb4 41.♖a1!+–;

b) 39...♘d7 40.♖xb4 axb4 41.h6 ♘f6 42.♖a1!+–

39.exd4 ♘e4 40.h5!

Das ist der springende Punkt. Eine Qualität mehr gegen zwei Bauern reichte einige Züge zuvor noch nicht aus, um zu gewinnen. Aber mein entfernter Freibauer macht jetzt ganz entscheidend das Rennen. Der schwarze Monarch allein kann ihn schon nicht mehr aufhalten. Doch wenn mein Kontrahent vom HSK notgedrungen seinen

Lösungen der K O M B I N A T I O N E N

aus der 10. Offenen Eimsbütteler Herbstmeisterschaft 2022 von und mit T. Richter

Rappen deshalb dann ebenfalls zum Königsflügel beordern muss, kann wiederum mein König nicht nur den gefährlich weit vorgerückten, gegnerischen c-Freibauern endlich schlagen und zusätzlich den in der f-Linie aufhalten, sondern vor allem auch mein Turm den eigenen Freibauern auf der anderen Brettseite unterstützen.

40...♔d7 41.h6 ♘g5 42.♔xc3 ♔e8 43.♖g2!

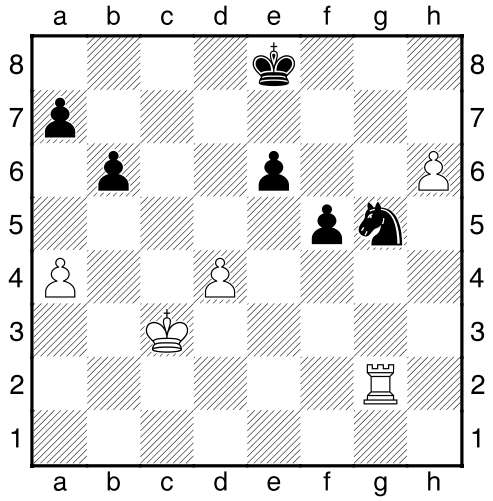

43...♘e4+

43...♘f7 44.♖g8+ ♔e7 45.h7

a) 45...♔f6 46.♖f8 ♔g7 47.♖xf7+ ♔xf7 48.h8♕+–;

b) 45...f4 46.♖g7

b1) 46...♔f6/f8/e8 47.♖xf7+ ♔xf7 48.h8♕+–;

b2) 46...f3 47.h8♕ f2

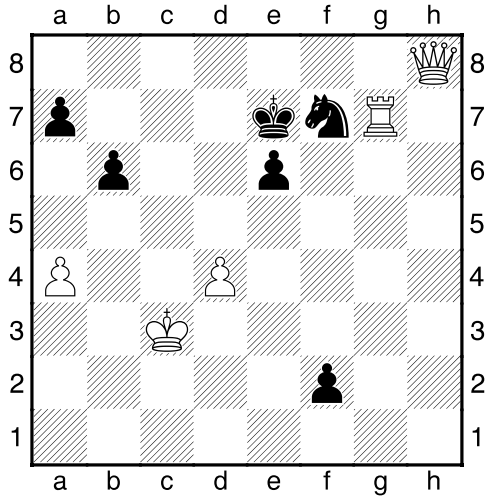

Lösungen der K O M B I N A T I O N E N

aus der 10. Offenen Eimsbütteler Herbstmeisterschaft 2022 von und mit T. Richter

48.♕h4+! ♔f8 49.♕f6! f1♕ 50.♖xf7+ ♔e8 51.♕e7# bzw. 50...♔g8 51.♕g7#

43...♘h7 44.♖g8+ ♔f7 45.♖g7+ ♔f6 46.♖xh7 ♔g6 47.♖xa7 ♔xh6

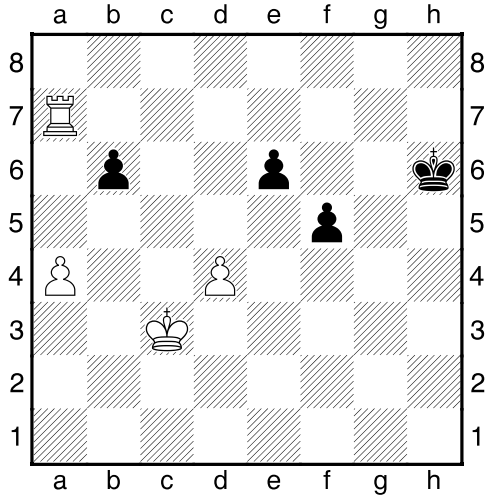

48.♖a6 f4 49.♖xb6 ♔g5 50.a5 ♔g4 51.a6 f3 52.♖xe6 ♔f5/g5 53.♖e8+–

44.♔d3 ♘f6 45.♖g6 ♔f7 46.♖g7+ ♔f8 47.♖xa7

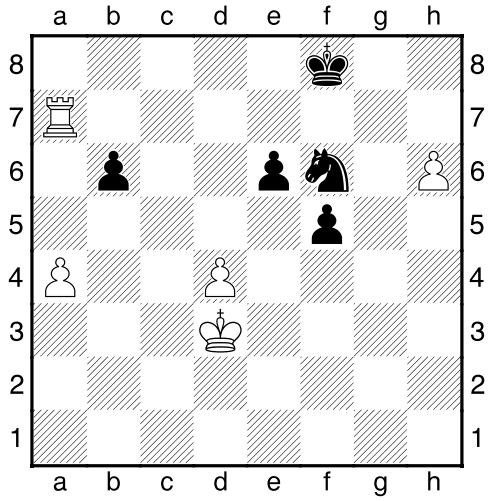

In dieser Stellung nahm mein Gegner seinen Springer in die Hand und wollte ihn fast schon auf g4 absetzen, als er seinen Irrtum bemerkte. Aber die Regel "Berührt, geführt." hätte hier sowieso getrost ignoriert werden können, weil die Situation für Nils Altenburg inzwischen total ausweglos war. Seine leise, spontane Frage unter Kopfschütteln "Was mache ich denn hier?" hätte man vielleicht ein wenig arrogant in etwa wie folgt beantworten können: "Du vergisst, rechtzeitig aufzugeben.".

Lösungen der K O M B I N A T I O N E N

aus der 10. Offenen Eimsbütteler Herbstmeisterschaft 2022 von und mit T. Richter

47...♘d5

47...♘g4 48.h7 ♘h6 49.h8♕+ ♘g8 50.♕g7+ ♔e8 51.♕xg8#;

47...♔g8 48.♖g7+! ♔h8 *(48...♔f8 49.♖b7!+–)* 49.♔e3! ♘g4+ 50.♔f4 ♘xh6 51.♖b7!

a) 51...♔g8 52.♖xb6 ♔f7 53.a5! ♘g4 54.a6+–;

b) 51...♘g4 52.♖xb6 ♔g7 53.a5! ♔f7 54.a6 ♘f6 55.♖b7+! ♔g6 56.a7+–

48.h7 ♘f4+ 49.♔e3 ♘g6 50.♖b7!

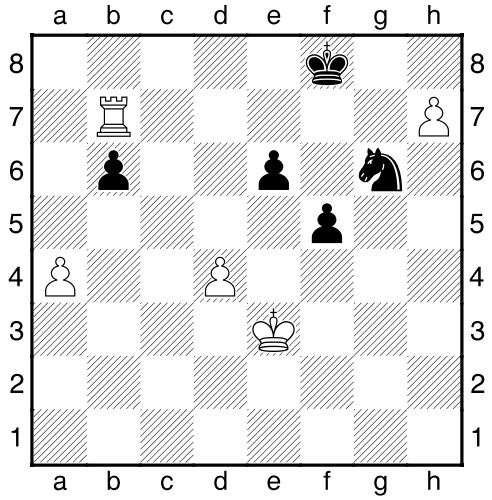

50...♘h8

In gewisser Weise befand sich Schwarz mittlerweile im Zugzwang.

50...f4+ 51.♔f3 e5 *(51...♔e8 52.♖g7!+–)* 52.dxe5 ♘xe5+ 53.♔xf4 ♘g6+ 54.♔f5 ♘h8 55.♔e6!

Treibt den schwarzen Zugzwang vollends auf die Spitze.

55...b5 56.axb5 ♘g6 57.♔f6! ♘h8 58.♖b8#

51.♖xb6

Den trostlosen Umstand, dass der Nachziehende über keinerlei vernünftige Züge mehr verfügte, hätte ich hier sogar noch wesentlich eleganter ausnutzen können.

51.♔f4! ♘g6+ 52.♔g5 ♘h8 53.♔f6! ♔e8 *(53...f4 54.♖b8#)* 54.♖b8+ ♔d7 55.♖xh8 f4 56.♔e5!

Lösungen der K O M B I N A T I O N E N

aus der 10. Offenen Eimsbütteler Herbstmeisterschaft 2022 von und mit T. Richter

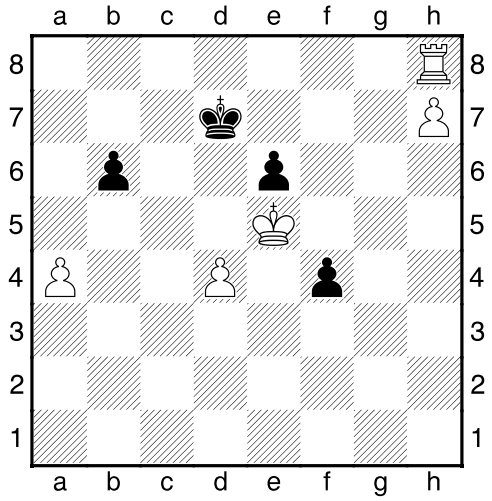

a) 56...♔c7 57.♖a8! f3 58.h8♕ f2 59.♕c8#;

b) 56...f3 57.♖a/b8 f2 58.h8♕ f1♕ 59.♕d8+ ♔c6 60.♕c8#;

c) 56...♔e7 57.♖a/b/c8

c1) 57...f3 58.♖a7+ Schwarz beliebig 59.h8♕/♖#;

c2) 57...♔f7 58.h8♕ ♔g6 59.♖g8+ ♔f7 60.♕h/g7/♖g7#

51...♔g7 52.♖b7+ ♔g6 53.a5!+– 1–0

Diagramm 20

16.h4! Zunächst muss der Randbauer die Königsstellung lüften, während Schwarz zumindest noch seine Entwicklung viel zu spät abschließt.

16...♘d7 17.h5! ♖h8

17...♗g8 18.hxg6

a) 18...hxg6 19.♘e6+!

a1) 19...♖xe6 20.♕h6+ ♔f6 21.♕xg6#;

a2) 19...♗xe6 20.♕h6+ ♔g8 21.♕h8#;

b) 18...♖xg6 19.♘xg6 hxg6 20.♕e3+–

Lösungen der K O M B I N A T I O N E N

aus der 10. Offenen Eimsbütteler Herbstmeisterschaft 2022 von und mit T. Richter

18.hxg6 hxg6

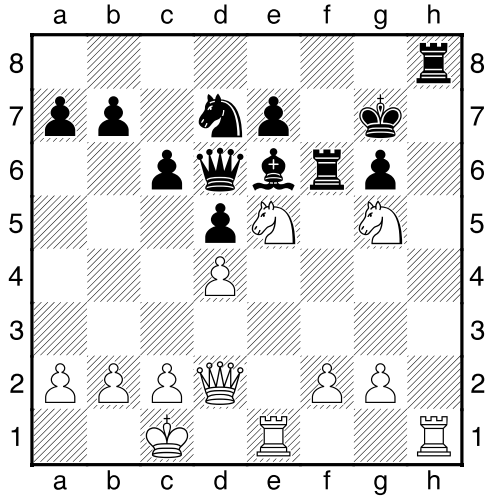

19.♘xe6+!

Endlich beginnen die beiden Schimmel zu wirbeln.

19...♖xe6

19...♕xe6 20.♖xh8 ♔xh8 21.♕h6+ ♔g8 22.♖h1 ♘xe5 23.♕h8+ ♔f7 24.♖h7#

20.♖xh8 ♔xh8 21.♘f7+

Formvollendet beendet eine Springergabel natürlich diese Abwicklung.

21...♔g7 22.♘xd6 ♖xd6 23.♖xe7+ ♔f8 24.♕e3+–

Es tut mir ein wenig leid, in der vorliegenden Kombiecke mit insgesamt 20 Ein- und Reinfällen letztlich sogar gleich die doppelte Portion Kaiserschmarrn serviert zu haben. Aber ich kann Union Eimsbüttels Urgestein nur dringend raten, künftig meiner absoluten Lieblingsfigur bitte sehr viel mehr Aufmerksamkeit zu schenken, weil stets und ständig selbst einem (Günter) Kaiser die Pferde durchgehen können.

1–0

Vielen lieben Dank ganz besonders an die zwei Turnierleiter Markus Winter und Ralf Adloff für die wieder einmal herausragende Organisation einer somit erneut wunderschönen Eimsbütteler Herbstmeisterschaft!