K O M B I N A T I O N E N

vorwiegend aus den Mannschaftskämpfen 2020 von und mit Thomas Richter

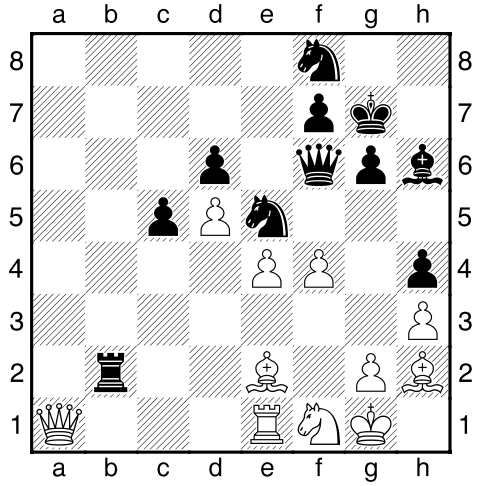

1. A. Förster – C. Conrad

HMM 2020, LL, 1/3, Königsspringer 2 – Union

Anstatt den König nach h1 zu ziehen, hatte Weiß just seinen f-Bauern lieber ein Feld weiter vorgeschoben. Wie bestrafte Schwarz (*am Zug!*) jetzt wohl diesen unscheinbaren Fehler?

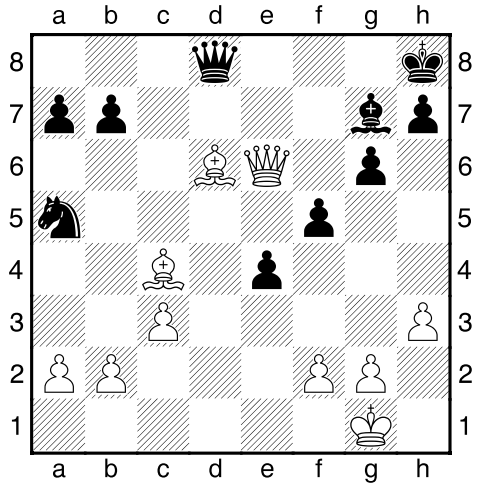

2. A. Perez de Miguel – D. Thomaschke

HMM 2020, LL, 1/3, St. Pauli 3 – St. Pauli 2

Im vereinsinternen Auftaktduell der beiden St. Pauli-Teams gegeneinander unterstrich Weiß (*am Zug!*) wieder ´mal die bekannte Weisheit "Springer am Rande - Kummer und Schande".

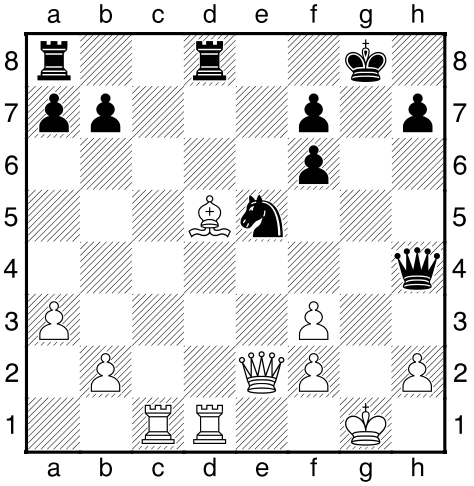

3. J. Schwarzkopf – G. Knecht

HMM 2020, LL, 2/8, Fischbek – St. Pauli 3

Zwanzig Züge später endete die Partie nur unentschieden. Dabei war für Schwarz (*am Zug!*) im abgebildeten Diagramm deutlich mehr drin.

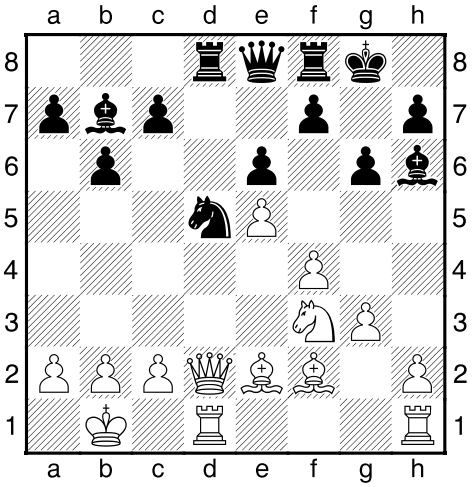

4. O. Frackowiak – J. Hawellek

HMM 2020, LL, 2/2, HSK 4 – SK Marmstorf

Weiß (*am Zug!*) verfiel nun auf die fatale Idee, mit seinem c-Bauern den gegnerischen Springer anzugreifen und zwang den Marmstorfer erst dadurch regelrecht zu seinem Glück.

K O M B I N A T I O N E N

vorwiegend aus den Mannschaftskämpfen 2020 von und mit Thomas Richter

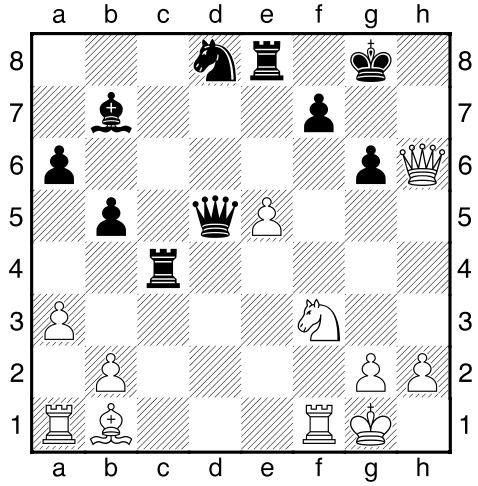

5. D. Lam – D. Jarnuczak

HMM 2020, LL, 2/7, Union – Weiße Dame

In der zweiten Runde unterlag der SK Union Eimsbüttel zuhause Weiße Dame unglücklich mit 3,5:4,5. Dabei brannte der Lokalrivale an Brett 7 ein kleines Feuerwerk ab. (*Weiß am Zug!*)

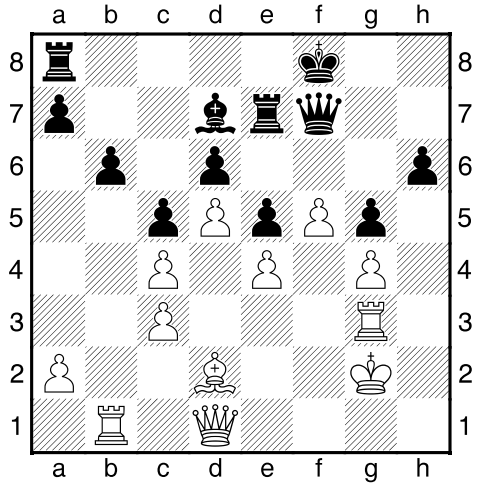

6. P. Wirthgen – M. Lohse

HMM 2020, LL, 2/6, SKJE – Königsspringer 2

Beinahe 60 Züge später gewann Weiß (*am Zug!*) zwar trotzdem, hätte aber bereits in obiger Stellung einen großen Schritt dafür tun und sich so eventuell noch viel Arbeit ersparen können.

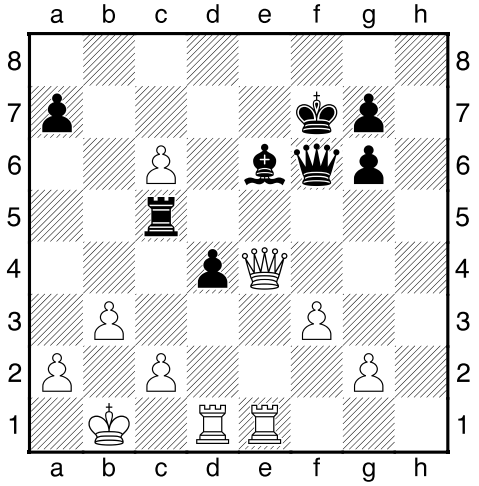

7. J. Trzcielinski – J. Stampfer

HMM 20, KL-C, 2/1, Rösselsprung – Union 4

Unser Spitzenbrett dominierte schon seit der Eröffnung diese einseitige Partie, selbst wenn von zwei Jensen auch der Unioner bisweilen nicht den allerbesten Zug fand. (*Weiß am Zug!*)

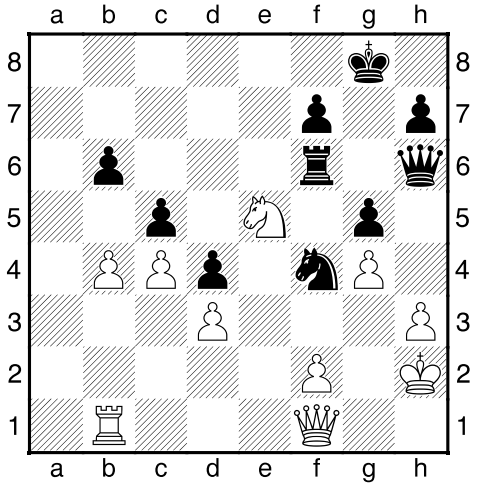

8. C. Conrad – M. Hermann

HMM, LL, 3/4, Königsspringer 2 – Schachfreunde 2

Im vorliegenden Fall gewann Schwarz (*am Zug!*) letztlich sogar noch relativ schnell, hätte aber trotzdem hier schon die Sache erheblich forcieren können.

K O M B I N A T I O N E N

vorwiegend aus den Mannschaftskämpfen 2020 von und mit Thomas Richter

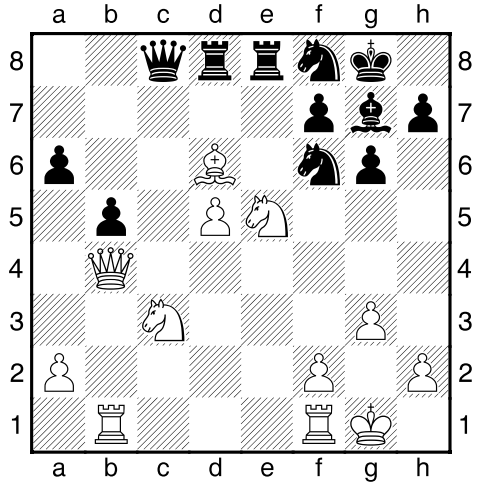

9. A. Baberz – C. Kluth

HMM 2020, LL, 3/7, FC St. Pauli 3 – HSK 4

Die drei ziemlich forschen, weißen Leichtfiguren sind alle angegriffen, aber auch gedeckt. Doch daran ließe sich ganz bestimmt etwas ändern. (*Schwarz am Zug!*)

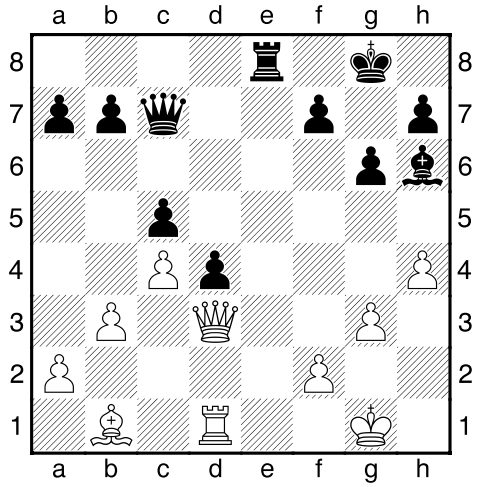

10. M. Topalov – D. Hasenbank

HMM 2020, SL-A, 3/7, SK Union 4 – SKJE 2

Genau nach der ersten Bedenkzeitkontrolle hatte Weiß soeben seinen Bauern von h2 nach h4 gezogen und Remis angeboten. Warum aber lehnte Schwarz (*am Zug!*) diese Offerte ab?

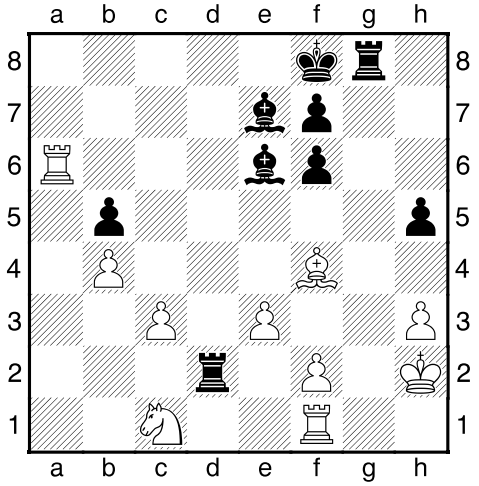

11. J. Werner – J. O. Juds

HMM 2020, KK-B, 3/5, Union 6 – HSK 28

Im Parallelmatch von Union 6 in der Kreisklasse scherte sich Schwarz (*am Zug!*) nicht darum, z. B. gerade eben seinen a-Bauern verloren zu haben, sondern griff lieber weiter beherzt an.

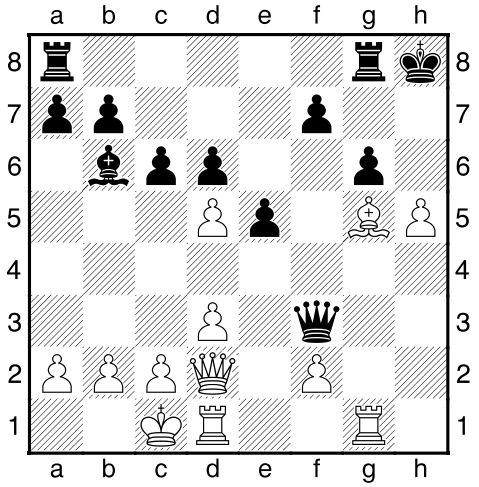

12. B. Tietz – O. Martinius

HJET 2020, U14, Runde 4 / Tisch 5

Auch beim HJET 2020 gab es schöne Kombis zu bewundern. Bennit Tietz, einen Monat zuvor mit dem HSK Deutscher Mannschaftsmeister U12 geworden, glänzte hier. (*Weiß zieht!*)

K O M B I N A T I O N E N

vorwiegend aus den Mannschaftskämpfen 2020 von und mit Thomas Richter

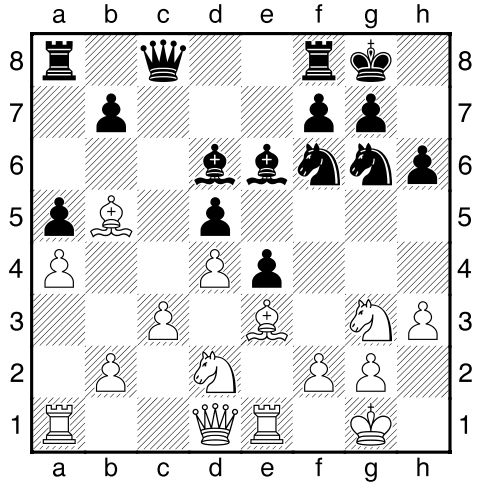

13. O. Frackowiak – G. Jahncke

HMM 2020, LL, 4/2, HSK 4 – FC St. Pauli 2

In dieser merkwürdigen Formation auf der sechsten Reihe scheinen die vier schwarzen Leichtfiguren einträchtig nebeneinander zur baldigen Attacke bereitzustehen. (*Schwarz am Zug!*)

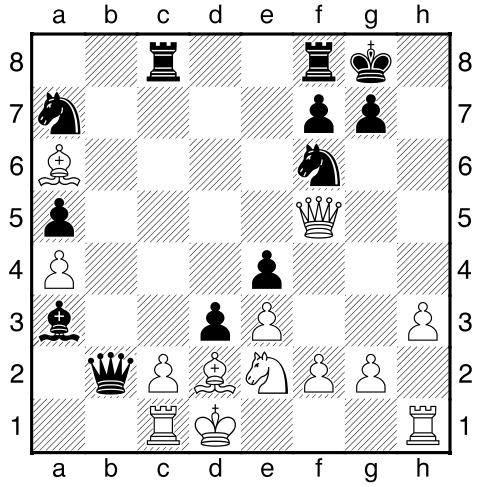

14. J. Göpfert – A. Förster

HMM 2020, LL, 4/3, Union – FC St. Pauli 3

Ist endlich eine klare Gewinnstellung wie etwa die obige erreicht, führen selbstverständlich oft viele Wege nach Rom. Doch wie lautet der kürzeste? (*Schwarz am Zug!*)

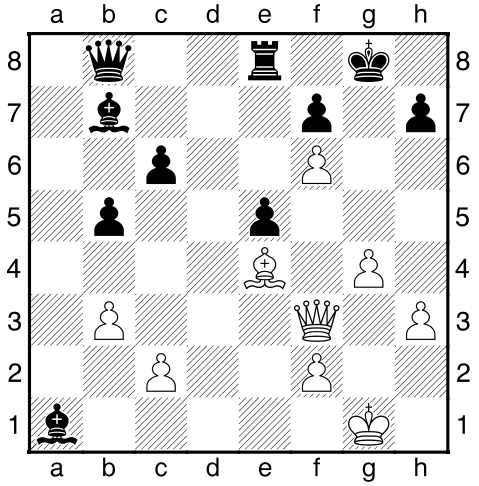

15. G. Knecht – D. Jarnuczak

HMM 2020, LL, 4/7, Union – FC St. Pauli 3

Unions Dilemma der Landesligasaison 2019/20 belegt exemplarisch diese Partie. Schwarz *(am Zug!)* hatte schon *zwei* Figuren mehr, fand aber leider nicht mehr die korrekte Fortsetzung.

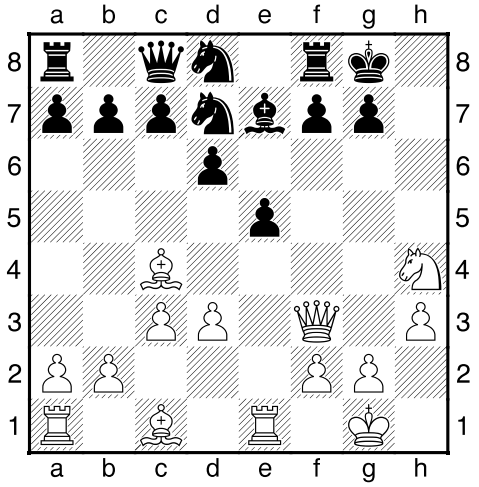

16. C. Götz – T. Habermann

HMM 2020, LL, 4/8, Königsspringer 2 – WD

Die halboffene h-Linie gegen den dorthin rochierten schwarzen König kann schon als eindeutiges Indiz dafür gewertet werden, daß es jetzt schnell vorbei sein dürfte. (*Weiß am Zug!*)

K O M B I N A T I O N E N

vorwiegend aus den Mannschaftskämpfen 2020 von und mit Thomas Richter

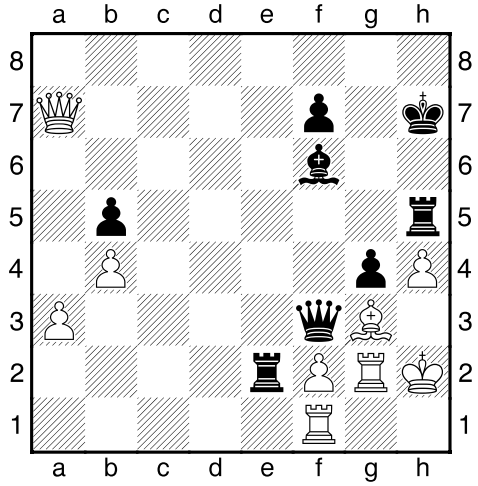

17. S. Solbach – J. Holzhausen

HMM 2020, KL-C, 4/5, Barmbek 4 – Union 4

4 * 4: In der vierten Runde auswärts bei Barmbek 4 durfte Union 4 beileibe nicht 3,5:4,5 verlieren. Etwa an Brett 4 hätte Schwarz (*am Zug!*) mehr als einen halben Punkt verdient gehabt.

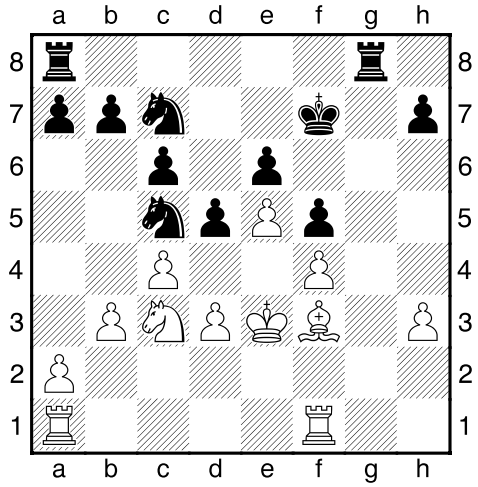

18. J. Dietz – L. Schiele

LL, 5/3,Weiße Dame – Schachfreunde 2

Vermeintlich hat sich Weiß in obiger Stellung auf den ersten, flüchtigen Blick ordentlich aufgebaut. Schwarz (*am Zug!*) bewies jetzt allerdings das genaue Gegenteil.

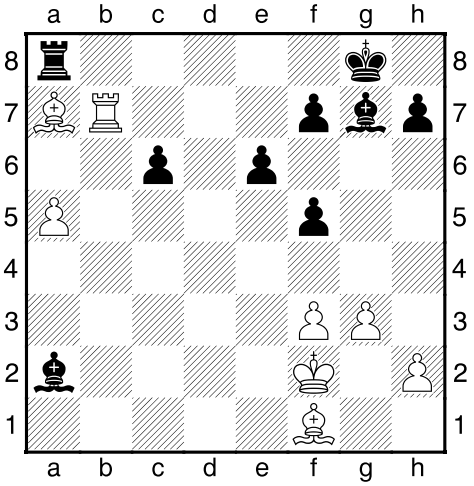

19. S. Kuhle – M. Zimmermann

LL, 5/6,Weiße Dame – Schachfreunde 2

Drei Bretter weiter hinten zeitigte eine weitere Landesligapartie zwischen Weiße Dame und Schachfreunde 2 ähnlich überraschend ein jähes Ende. (*Schwarz am Zug!*)

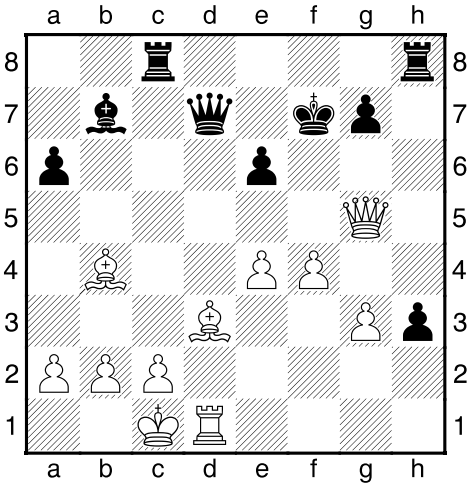

20. R. Breyther – A. von Gleich

HMM 2020, LL, 5/6,FC St. Pauli 3 – SKJE

Das Spitzenspiel in der fünften Runde der Landesliga zwischen den beiden einzigen verlustpunktfreien Teams gewann der favorisierte, letztjährige Oberligaabsteiger. (*Weiß am Zug!*)

K O M B I N A T I O N E N

vorwiegend aus den Mannschaftskämpfen 2020 von und mit Thomas Richter

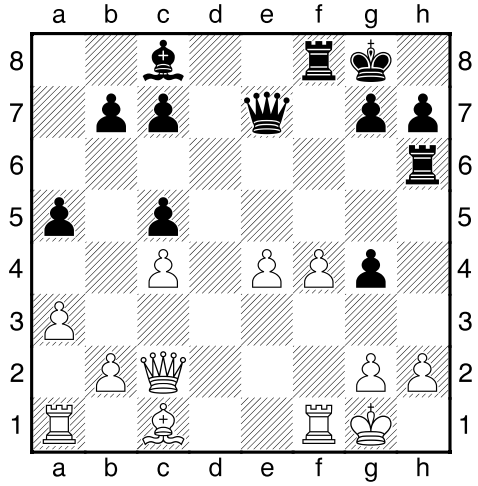

21. A. Förster – J. de Voogt

HMM 2020, LL, 6/2, SK Union – Fischbek

Der Tabellenzweite des Vorjahres, SK Union Eimsbüttel, war 2020 hingegen nach sechs Runden Letzter, weil auch gegen den Aufsteiger Fischbek glatt verloren wurde. (*Schwarz am Zug!*)

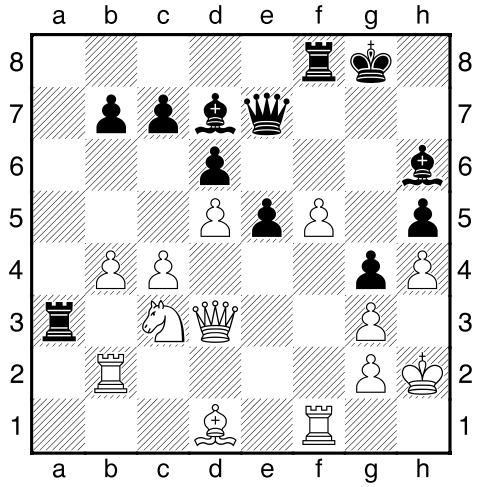

22. L. Franke – C. Brandt

HMM 2020, LL, 6/4, SK Union – Fischbek

Nur zwei Bretter weiter hinten blitzte dasselbe Motiv zwar ebenfalls auf, blieb aber zunächst noch hinter den Kulissen, was allerdings schon nichts mehr änderte. (*Schwarz am Zug!*)

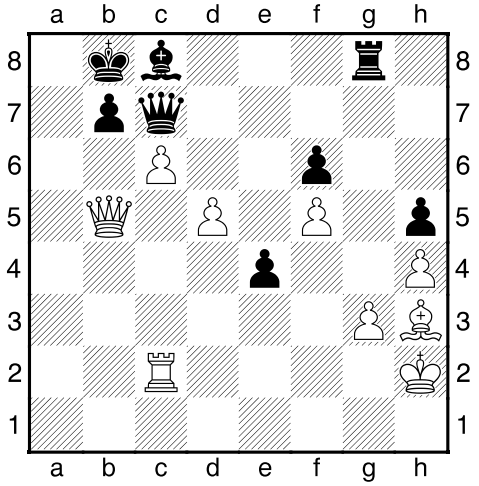

23. D. Schermer – J. Nielsen

HMM 2020, LL, 6/7, SK Union – Fischbek

Daß Unions 2. Jugendwart sogar ein simples Matt in zwei Zügen drohte, konnte Weiß (*am Zug!*) in der oben vorliegenden Diagrammstellung schon aufgrund eigener Ideen ignorieren.

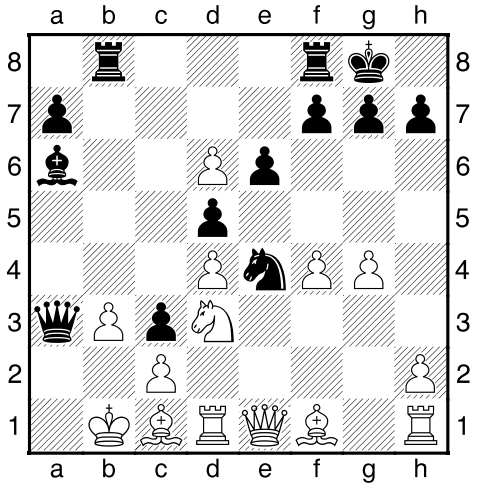

24. G. Lansky – J.-H. Müller

HMM 20, LL, 6/4, Weiße Dame – Marmstorf

Eine fehlerhafte lange weiße Rochade leitete bereits im neunten Zug schier unlösbare Probleme ein, die Schwarz (*am Zug!*) nun brachial vergrößerte.